

März 2001

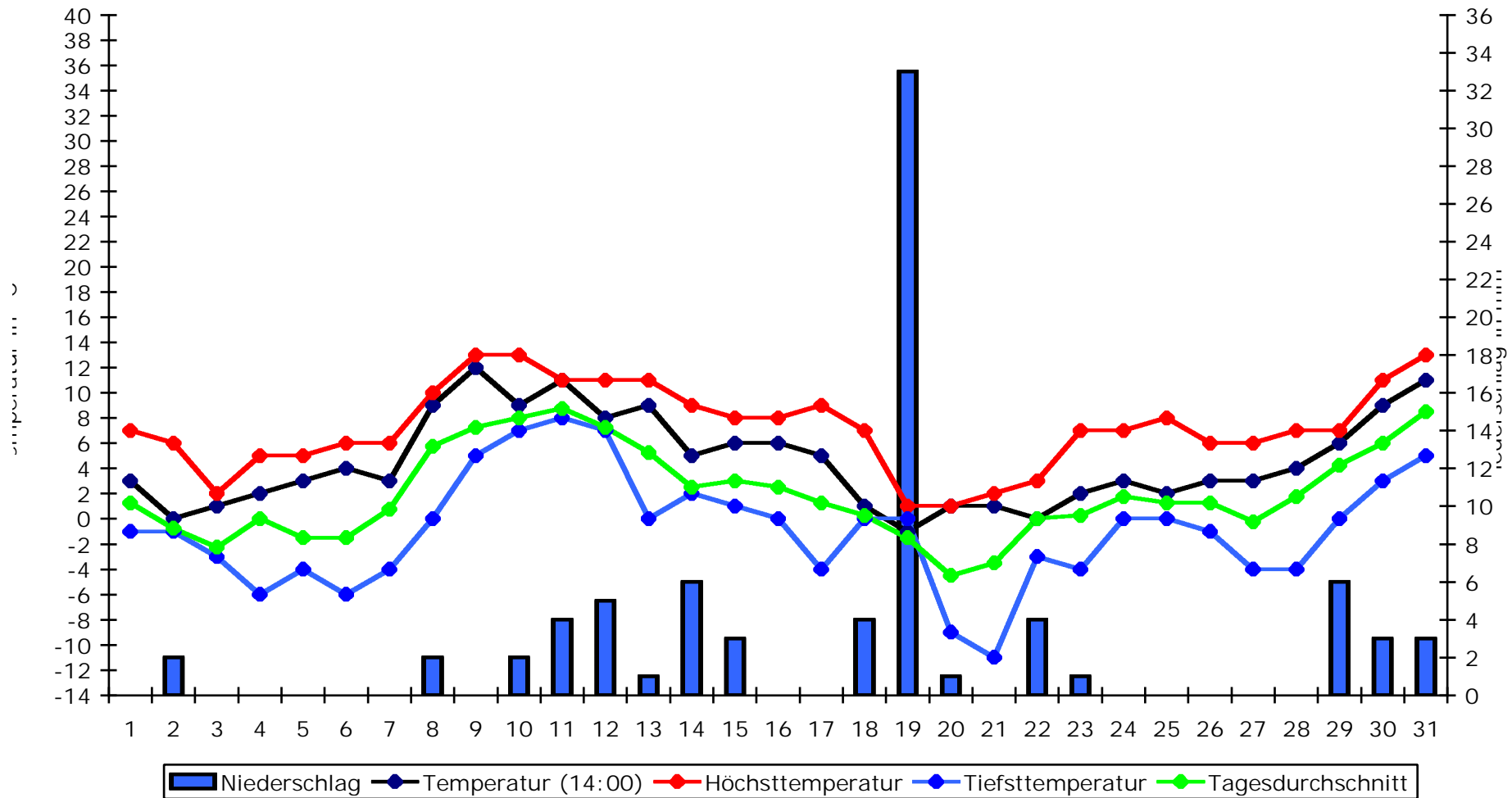

Durchschnittstemperatur:	5,4°C
Höchsttemperatur:	13°C (9., 10 + 31.)
Tiefsttemperatur:	-11°C (21.)
Durchschnitt Höchsttemp.:	7,3°C
Durchschnitt Tiefsttemp.:	-0,9°C
Durchschnitt Tagesdurchs.:	2,03°C
Durchschnittsniederschlag:	2,6mm
Höchstniederschlag:	33mm (19.)
Gesamtniederschlag:	80mm

März 2001

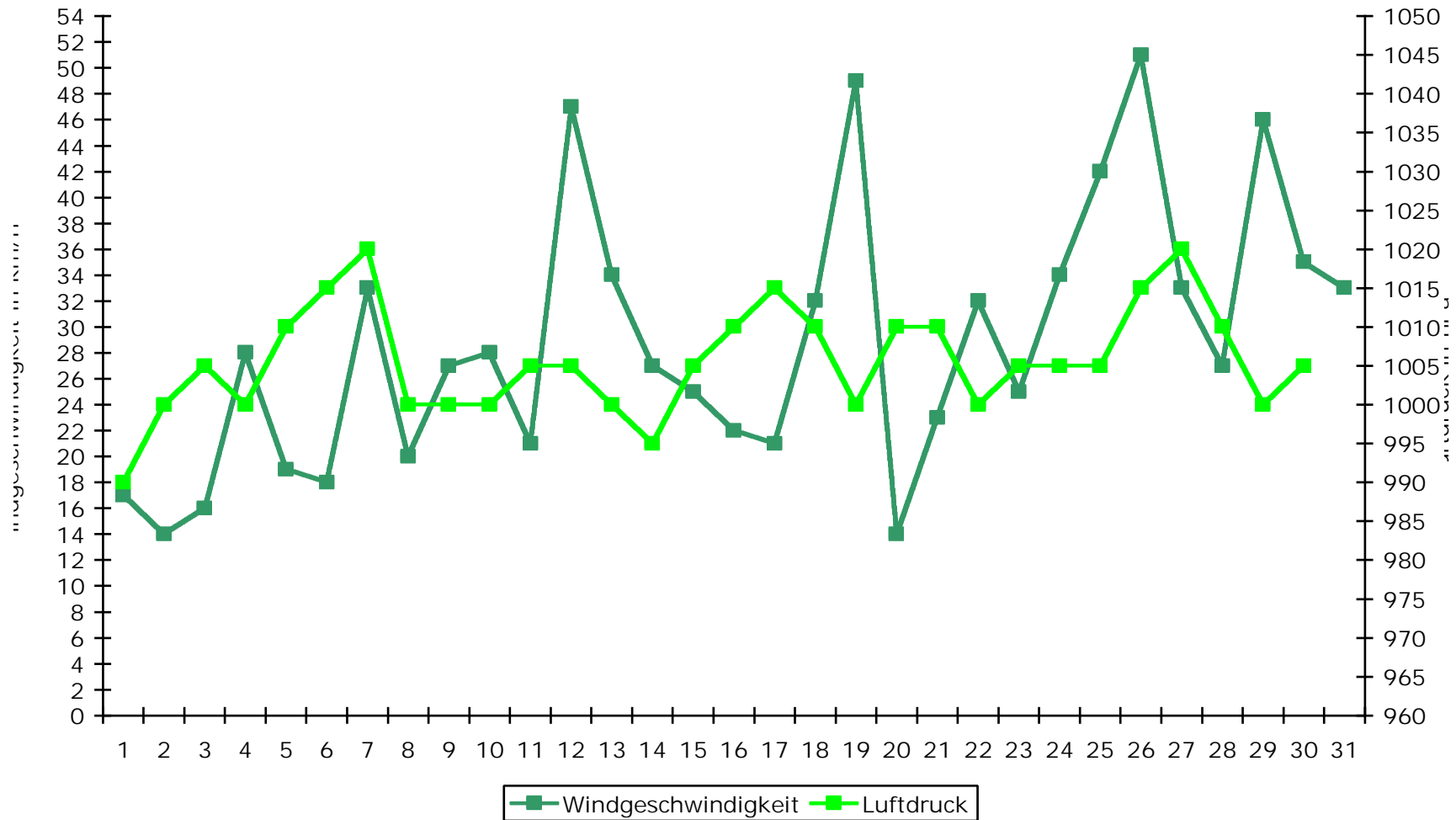

Durchschnittswindgeschw.:	28,8km/h
Höchstgeschwindigkeit:	51km/h (26.)
Durchschnittsluftdruck:	1006,0hPa
Höchstluftdruck:	1020hPa (7. + 27.)
Tiefstluftdruck:	990hPa (1.)

N	NO	O	SO	S	SW	W	NW
4	2	14	0	1	4	4	2

März 2001

Datum	Wettergeschehen	Schnee	Gewitter	Sonstiges
01.03.	Meist st. bewölkt, wenig Sonne und trocken, mild, Schneedecke.	3cm		
02.03.	Bedeckt, immer wieder Schneeschauer und kalt, Schnee.	3cm		
03.03.	Bedeckt oder wolkig, vereinzelt Schneesch. und kalt.	4cm		
04.03.	Wechselnd bewölkt, trocken mit Sonne, Nachtfrost und ziemlich kalt.	3cm		
05.03.	Sonnig, trocken und ziemlich kalt; Nachtfrost und stellenweise noch 2cm Schnee.	2cm		
06.03.	Klar, trocken und normale Temperaturen, Nachtfrost.	1cm		
07.03.	Anfangs sonnig, dann bedeckt, ab 18:10 Regen, ziemlich kalt, 1cm Schneed..	1cm		
08.03.	Bedeckt, trocken, mild, Nachtfrost, stellenweise Schnee und starkwindig.	<1cm		
09.03.	St. bewölkt, trocken, sehr mild und starkwindig.	<1cm		
10.03.	Meist st. bewölkt, Nieselregen, kaum Sonne und mild.	x		
11.03.	Wechselnd bewölkt oder bedeckt, vorm. Regen, nachm. Sonne und Wolken.	x		
12.03.	Morgens bedeckt, dann sonnig und klar, trocken, kein Nachtfrost.	x		
13.03.	Wechselnd bewölkt, einzelne Schauer, mild und Nachtfrost!!!	x		
14.03.	Meist sonnig, selten bedeckt oder Regen, besonders nachm. schön.	x		
15.03.	Wechsel zw. Sonne, Wolken und heftigen Regenschauern.	x		
16.03.	Meist sonnig, trocken, schön und normale Temperaturen, Nachtfrost.	x		
17.03.	Leicht bewölkt, trocken, mild und Nachtfrost.	x		
18.03.	Bedeckt, immer wieder Schnee oder Schneeregen, kalt, Ostwind.	<1cm		
19.03.	Chaos auf den Straßen: Wintereinbruch; lang anhaltender Schnee (tags. + nachts.).	16cm		è zusätzliche Infos
20.03.	15cm Schnee, vorm. klar, später leicht bewölkt und trocken.	15cm		
21.03.	Strahlend blauer Himmel, 11cm Schnee und strenger Nachtfrost!!!	11cm		
22.03.	Bedeckt, ständig Schneefall (16cm) und kalt mit Nachtfrost.	15cm		
23.03.	Bedeckt, kaum Sonne, aber trocken und kalt, Nachtfrost. 15cm Schnee	15cm		
24.03.	Trocken und oft bedeckt, selten Sonne und ziemlich kalt, Nachtfrost. 10cm Schnee.	10cm		
25.03.	Bedeckt, kaum Sonne, aber trocken und ziemlich kalt, Nachtfrost.	8cm		
26.03.	Teils heiter, teils wolkig, aber auch sehr viel Sonne und trocken.	7cm		
27.03.	Sonnig, trocken, kalt und mäßigwindig, Nachtfrost.	3cm		
28.03.	Anfangs noch sonnig, dann bedeckt, aber noch trocken, Nachtfrost.	1cm		
29.03.	Morgens bedeckt und regnerisch, dann wolkig mit Sonne und fast trocken.	<1cm		
30.03.	Wechselnd bewölkt mit viel Sonne und trocken.	<1cm		
31.03.	Anfangs noch trocken und schön, dann Regenschauer und bedeckt, sehr mild.	x		